

# PUERTO BERMUDEZ

## "PLANO TOPOGRAFICO DE LA ZONA URBANA"

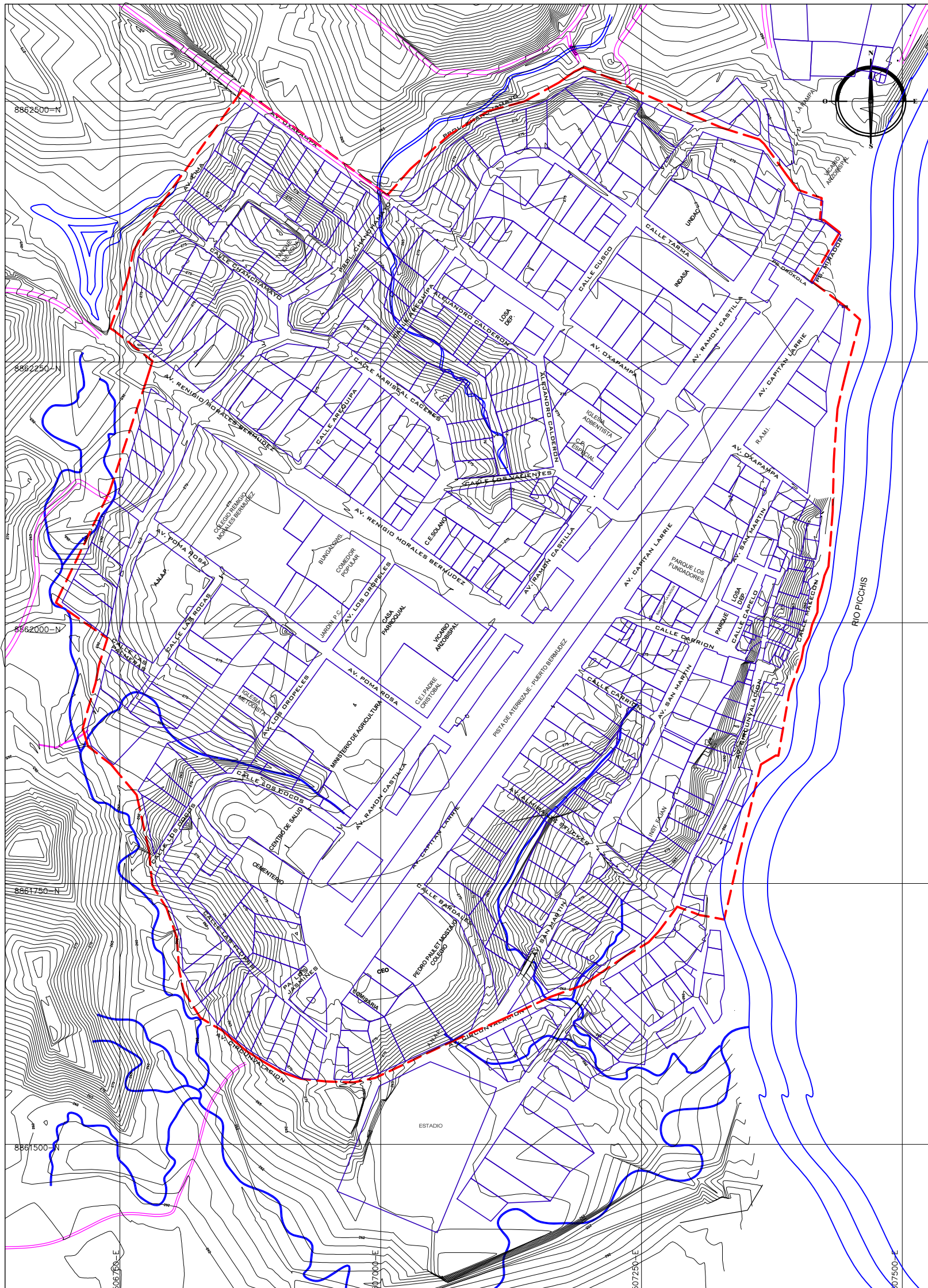

CONSULTOR  
**ING. CESAR F. MARTINEZ VITOR**  
**ING. BENIGNO NIÑO SOTO CABELLO**



MUNICIPALIDAD DISTRITAL DE  
 PUERTO BERMUDEZ

OBSERVACIONES  
 EL PRESENTE PLANO FUE  
 ELABORADO EN BASE A:  
 - DATOS DE TERRENO  
 - DATOS DE LA OFICINA  
 DE PLANIFICACION DEL  
 PLAN URBANO DE PUERTO  
 BERMUDEZ - 1982.  
 - DATOS DE LA OFICINA  
 DE PLANIFICACION DEL  
 PLAN URBANO DE PUERTO  
 BERMUDEZ - 1982.  
 - DATOS DE LA OFICINA  
 DE PLANIFICACION DEL  
 PLAN URBANO DE PUERTO  
 BERMUDEZ - 1982.  
 - DATOS DE LA OFICINA  
 DE PLANIFICACION DEL  
 PLAN URBANO DE PUERTO  
 BERMUDEZ - 1982.

REVISIONES  
 ALABORADO POR:  
**JUANETE PRIETO NORIEGA**  
 ALABORADO POR:  
**OSMAN MESA MARIANO**  
 ALABORADO POR:  
**ING. ISMAEL ARI QUEQUE**  
 APROBADO POR:  
**ING. CESAR F. MARTINEZ VITOR**

MUNICIPALIDAD DISTRITAL DE PUERTO BERMUDEZ  
 PLAN URBANO DISTRITAL 2005 - 2015

PLANO  
**REGION C. PISCO**  
**PROV. CAJAMARCA**  
**DIST. PUERTO BERMUDEZ**

**PLANO TOPOGRAFICO  
 ZONA URBANA**

PROYECTO: 11280  
 FECHA: OCTUBRE 2005  
 ESCALA: 4:1000-003  
 LAMINA: 1